

BANHEIRO 10 - ACESSÍVEL PRÉDIO NOVO (INFANTIL)

13 WC

PRANCHETA

Legenda Reforma

-  Demolir
-  Construir

OBS. 01: As dimensões devem ser conferidas no local.
 OBS. 02: O projeto de acessibilidade deve ser executado À RÍSCA, conforme indicações constantes nesta prancheta. Qualquer dúvida ou inviabilidade na execução devem ser imediatamente comunicadas à Aprove Consultoria, para resolução conjunta entre projetistas e profissionais de execução.

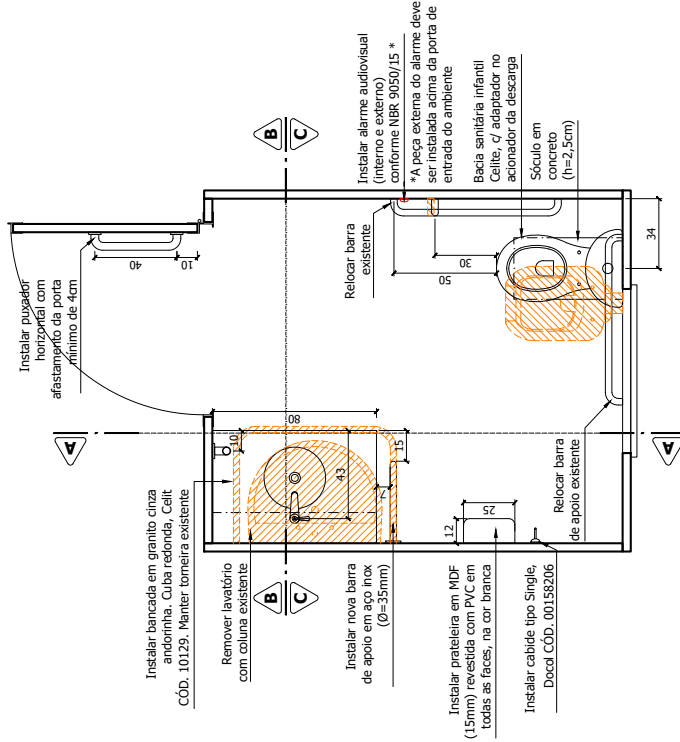

Pl. Baixa

Escala:.....1/25

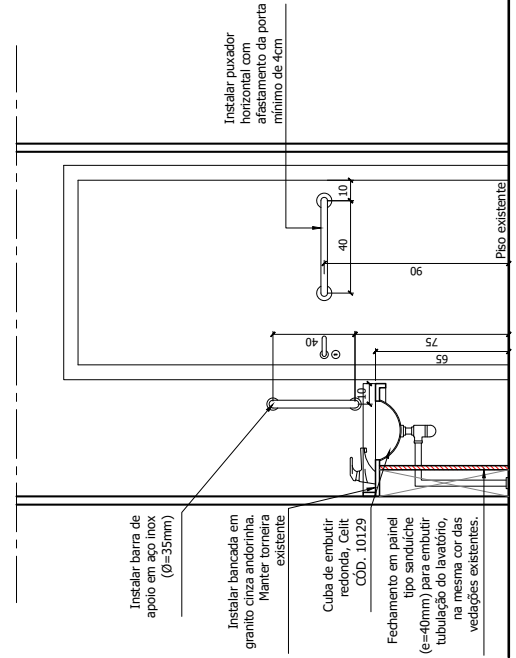

Corte BB

Escala:.....1/25

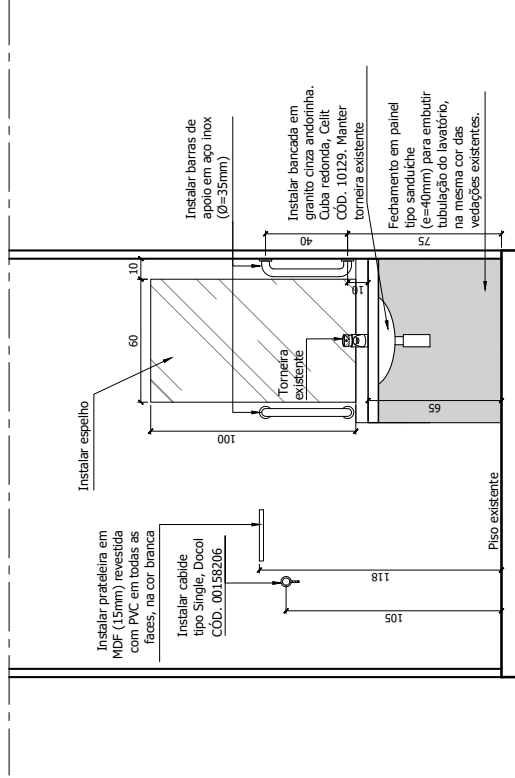

Corte AA

Escala:.....1/25

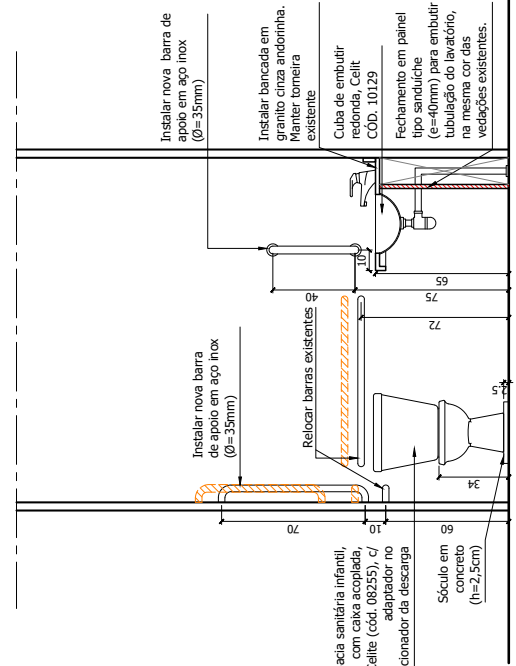

Corte CC

Escala:.....1/25

PROJETO EXECUTIVO DE ACESSIBILIDADE

EMPREENHIMENTO: CENTRO DE EDUCAÇÃO E PESQUISA EM SAÚDE ANITA GARIBALDI

CONTÊUDO: BANHEIROS - BANHEIRO 10 (ACESSÍVEL PRÉDIO NOVO - INFANTIL)

AUTOR DO PROJETO: VIRGINIA LEANDRO | CAU A31431-5 |

ESCALAS: 1/25

DATA: 09/08/2017

REVISÃO: R01

APROVE CONSULTORIA EM PROJETOS E MEIO AMBIENTE

AV. RODRIGUES ALVES, 800, SALA 1103, TIROL - NATAL / RN - CEP 59020-200

(84) 3223 6474 | contato@aprove.com.br | www.projetosmeioambiente.com.br