

BANHEIRO 07 - FEM. CIRCULAÇÃO PRÉDIO NOVO

Legenda Reforma

- Demolir
- Construir

OBS. 01: As dimensões devem ser conferidas no local.
 OBS. 02: O projeto de acessibilidade deve ser executado À RISCA, conforme indicações constantes nesta prancha. Qualquer dúvida ou inviabilidade na execução devem ser imediatamente comunicadas à Aprove Consultoria, para resolução conjunta entre projetistas e profissionais de execução.

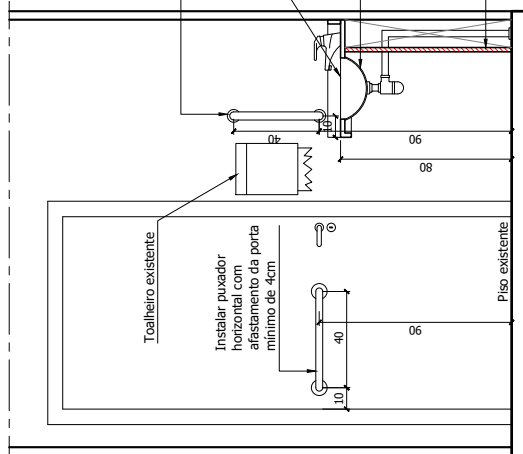
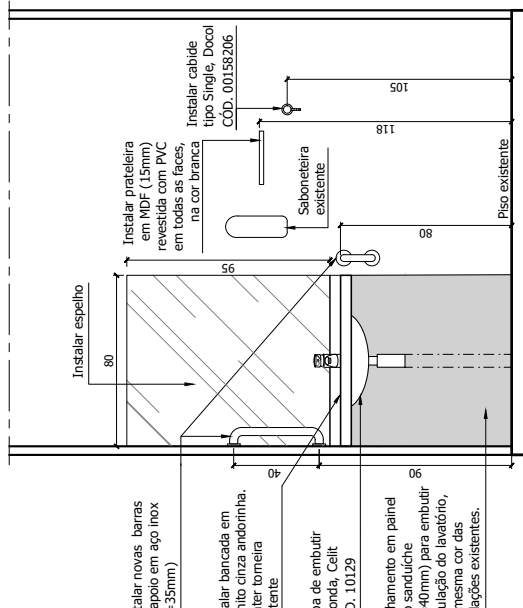
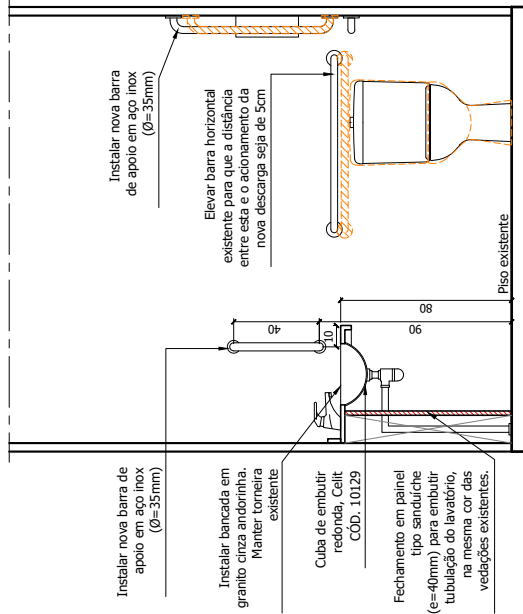
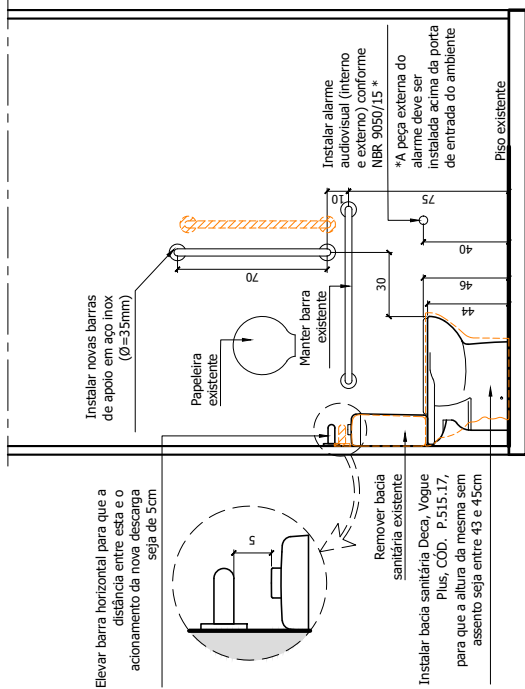
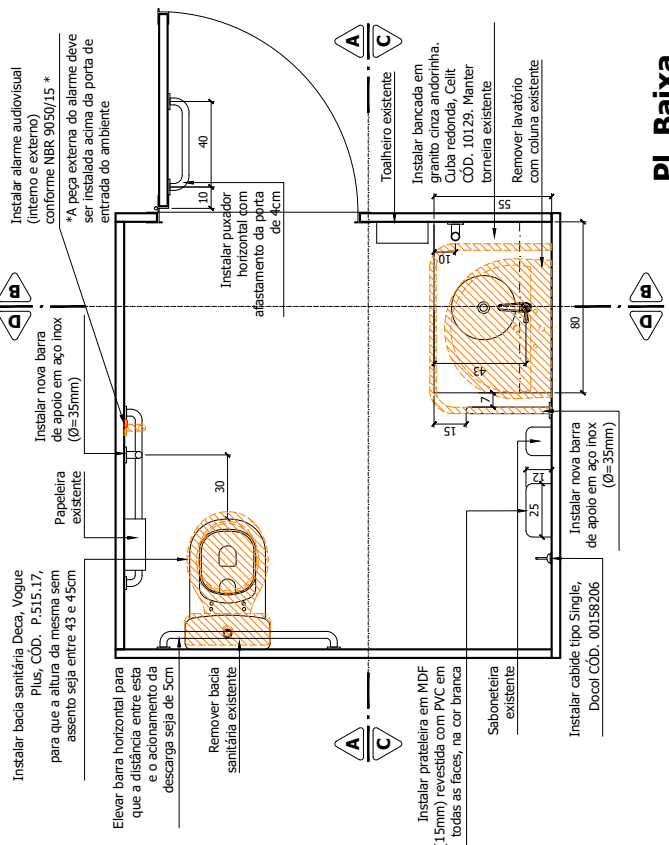

EMPENHAMENTO:
PROJETO EXECUTIVO DE ACESSIBILIDADE
 CENTRO DE EDUCAÇÃO E PESQUISA EM SAÚDE ANITA GARIBALDI
 CONTEÚDO:
BANHEIROS - BANHEIRO 07 (FEM. CIRCULAÇÃO PRÉDIO NOVO)

ESCALA(S): 1/25
 DATA: 09/08/2017
 REVISÃO: R01
 AUTOR DO PROJETO: [VIRGINIA LEANDRO | CAU A31431-5]
 AUTOR DO PROJETO: [HENRIQUE RAMOS | CAU A28979-5]

PRANCHA: 09 WC

[APROVE] CONSULTORIA EM PROJETOS E MEIO AMBIENTE
 AV. RODRIGUES ALVES, 800, SUÍTA 1103, TIROL, NATAL/RN - CEP 59020-200
 (51) 3223-6174 | prova@aprove.com.br | www.prova.com.br

