Etapas para iniciar a reabilitação no CER ISD

A entrada no serviço
deve começar pelo postinho.

Saiba como



INSTITUTO
SANTOS DUMONT
ENSINO E PESQUISA

Como funciona a marcação?

1 **Procure a unidade de saúde mais próxima de você (Postinho/UBS, USF)**

Informe ao profissional de saúde (ex: médico, enfermeiro) que você tem interesse em iniciar o atendimento no CER ISD.

A partir disso, o profissional irá conferir se você é elegível: isto é, se possui os critérios para ser atendido no CER ISD.

2 **Uma vez que você atenda os critérios de inclusão, o profissional vai preencher um formulário para uma triagem direta no CER ISD.**

Depois desse passo, o CER ISD vai validar os dados e confirmar a elegibilidade da triagem. Em seguida, fará uma devolutiva à UBS.



3 **Caso o usuário seja elegível na validação da triagem pelo CER ISD, entraremos em contato para agendar a sua primeira visita ao Instituto.**



O postinho não conhece esse fluxo ou não possui o link para triagem direta para o CER ISD?

Entre em contato pelo nosso WhatsApp

(84) 4042-0044

Linhas de cuidado do ISD
voltadas para infância

Prematuridade
Microcefalia
Lesão Medular
Transtorno do Espectro do Autismo
Reabilitação Visual
Epilepsia
Farmacorresistente
Bexiga Neurogênica
Paradesporto

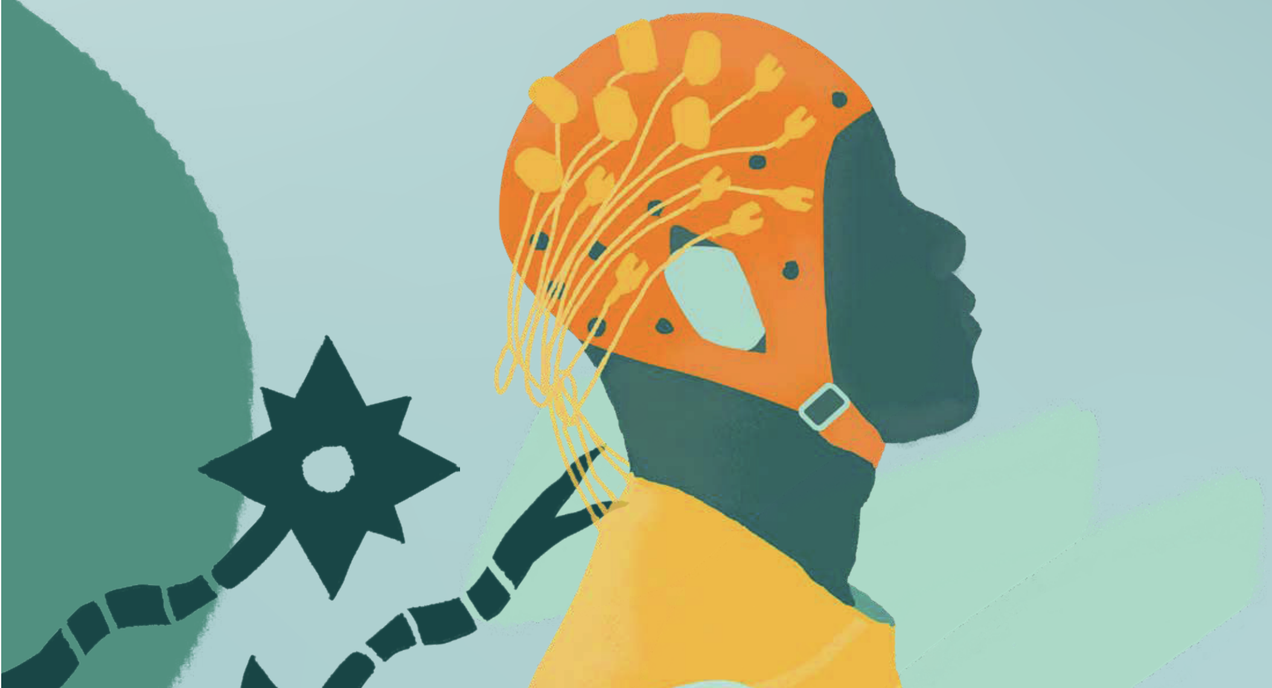

Conheça os critérios de elegibilidade para entrada em cada uma das linhas de cuidado do ISD

Aponte a câmera do celular para o QR Code e confira!

Também disponível no site **www.isd.org.br** na aba **“Cuidado em saúde”**.